

# Historia jednego życia



Hanna Kasman, ok. 1902, [w:] Waldemar Kozuszek, Ludwik Hirsfeld (1884-1954), Rys życia i działalność naukowa, Wrocław 2005, BAPAN, III, 9486



Hanna Hirsfeldowa w mundurze pielęgniarki, podczas 1. wojny światowej, [w:] Waldemar Kozuszek, Ludwik Hirsfeld (1884-1954), Rys życia i działalność naukowa, Wrocław 2005, BAPAN, III, 9486



Marysia Hirsfeldówna, córka Hanny i Ludwika Hirsfeldów, i Jacek Prentki, wychowanek Hirsfeldów, [w:] Waldemar Kozuszek, Ludwik Hirsfeld (1884-1954), Rys życia i działalność naukowa, Wrocław 2005, BAPAN, III, 9486



Hanna Hirsfeldowa w mundurze Międzynarodowej Służby Sanitarnej w Salonikach, ok. 1917, [w:] Waldemar Kozuszek, Ludwik Hirsfeld (1884-1954), Rys życia i działalność naukowa, Wrocław 2005, BAPAN, III, 9486

## Hanna x Kasmanów Hirsfeldowa 1884-1964

pediatra, immunolog, serolog, hematolog, seroantropolog, żona lekarza Ludwika Hirsfelda. W czasie 1. wojny zajmowała się m.in. zwalczaniem epidemii duru plamistego, cholery i czerwonki w Serbii. W czasie 2. wojny pracowała w Klinice Pediatrycznej Uniwersytetu Warszawskiego. Była ordynatorem Szpitala Dziecięcego Bersonów i Baumanów w Warszawie. Objęła Katedrę Pediatry i zorganizowała Klinikę Pediatryczną na Uniwersytecie Marii Curie-Skłodowskiej w Lublinie (1944), potem pracowała na Wydziale Medycznym Uniwersytetu Wrocławskiego; kierowała Kliniką Pediatryczną, Kliniką Diagnostyki Dzieci i Kliniką Terapii. Była dyrektorem Miejskiego Szpitala dla Dzieci we Wrocławiu (od 1945). Wraz z mężem badała różnice statystyczne w częstości występowania grup krwi w populacjach pochodzących z wielu obszarów geograficznych.

O miłości i o wiosnie,  
O młodości, o Kochaniu,  
Słyszysz, Haniu?

Waldemar Kozuszek, Ludwik Hirsfeld (1884-1964), Rys życia i działalność naukowa, Wrocław 2005, s. 43

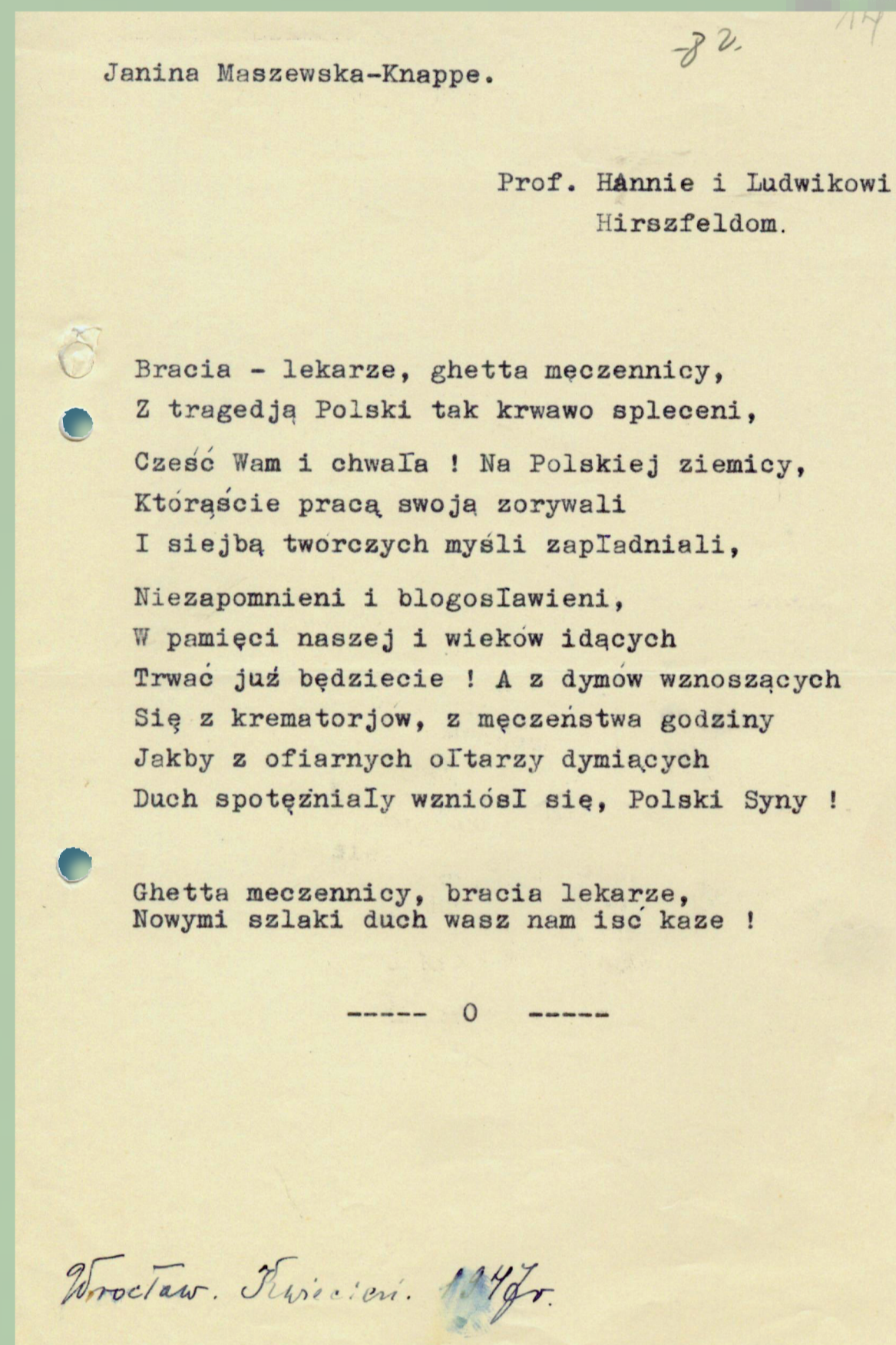

Wiersz Janiny Maszewskiej-Knappe poświęcony Hannie i Ludwikowi Hirsfeldom, 1947, Materiały Ludwika i Hanny Hirsfeldów, APAN, III-157, j. 90, k. 14

Właściwie pozbawiona  
środków, walczyła tam  
[w getcie warszawskim] z gruźlicą,  
skrajną chorobą głodową, awitaminozami,  
różnymi chorobami zakaźnymi, przede  
wszystkim z dżumą plamistą.

Waldemar Kozuszek, Ludwik Hirsfeld (1884-1964), Rys życia i działalność naukowa, Wrocław 2005, s. 144.

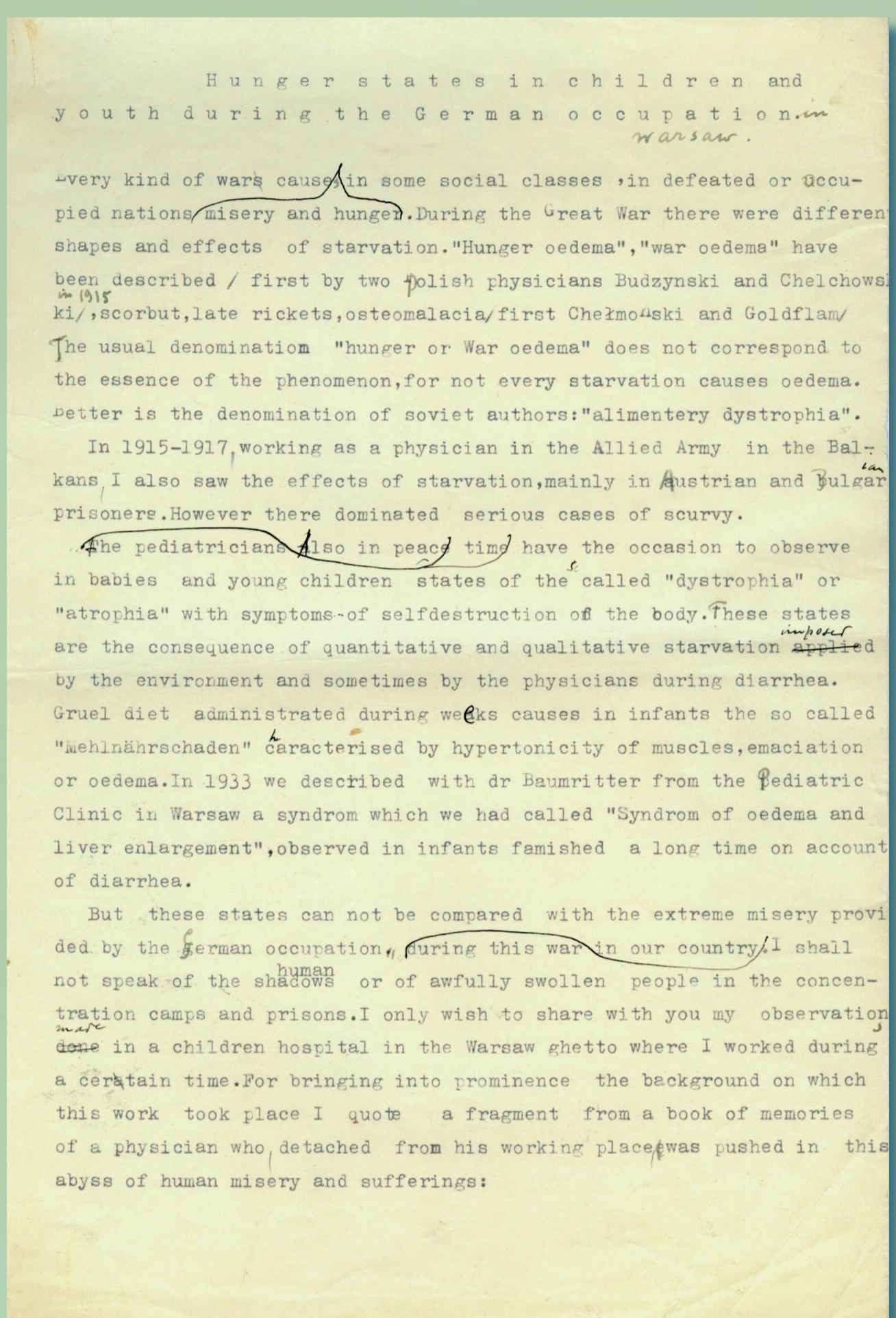

Hanna Hirsfeldowa, Hunger states in children and youth during the German occupation in Warsaw, po 1945, Materiały Ludwika i Hanny Hirsfeldów, APAN, III-157, j. 117, k. 1

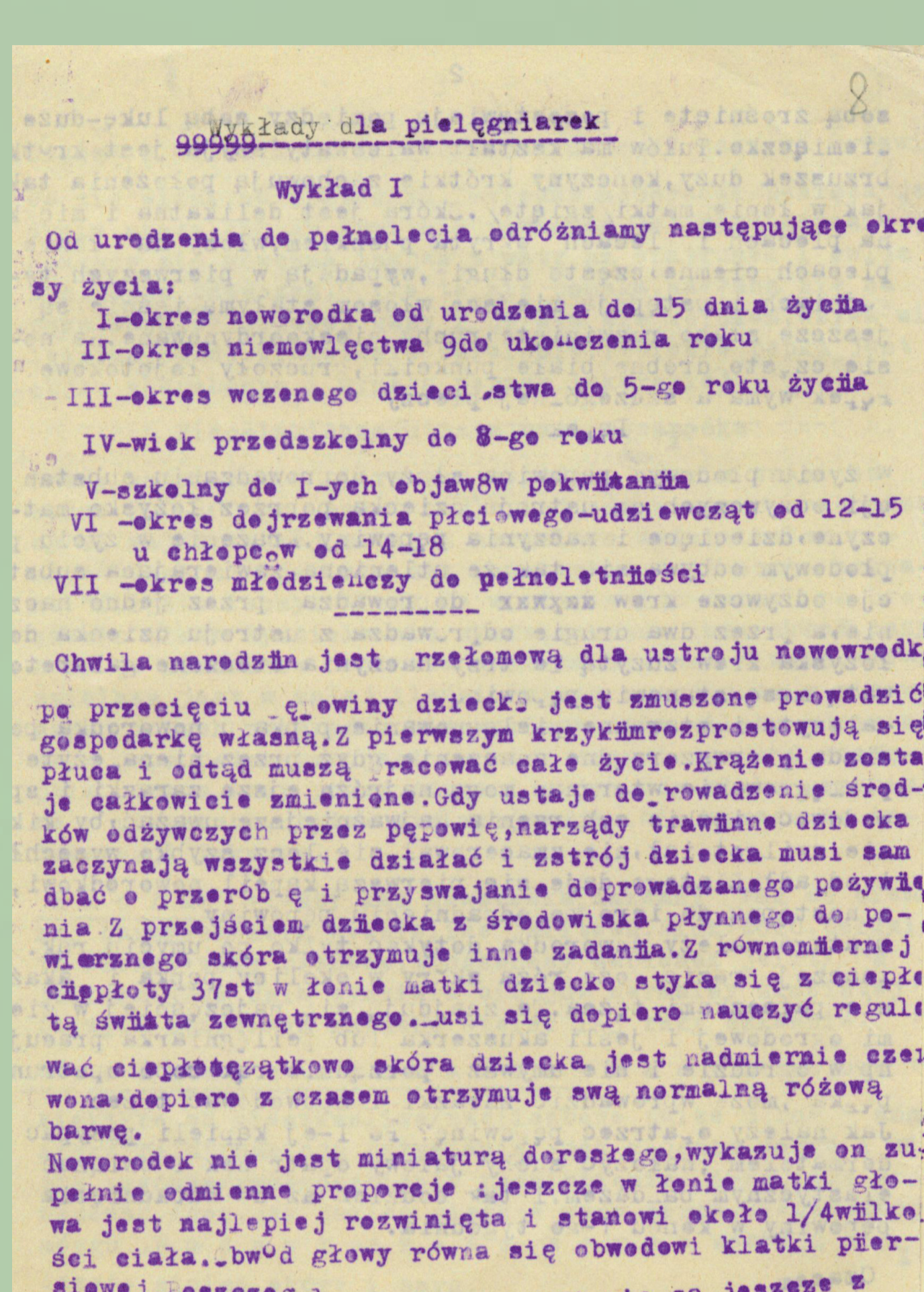

Hanna Hirsfeldowa, Wykłady dla pielęgniarek, po 1945, Materiały Ludwika i Hanny Hirsfeldów, APAN, III-157, j. 132, k. 8

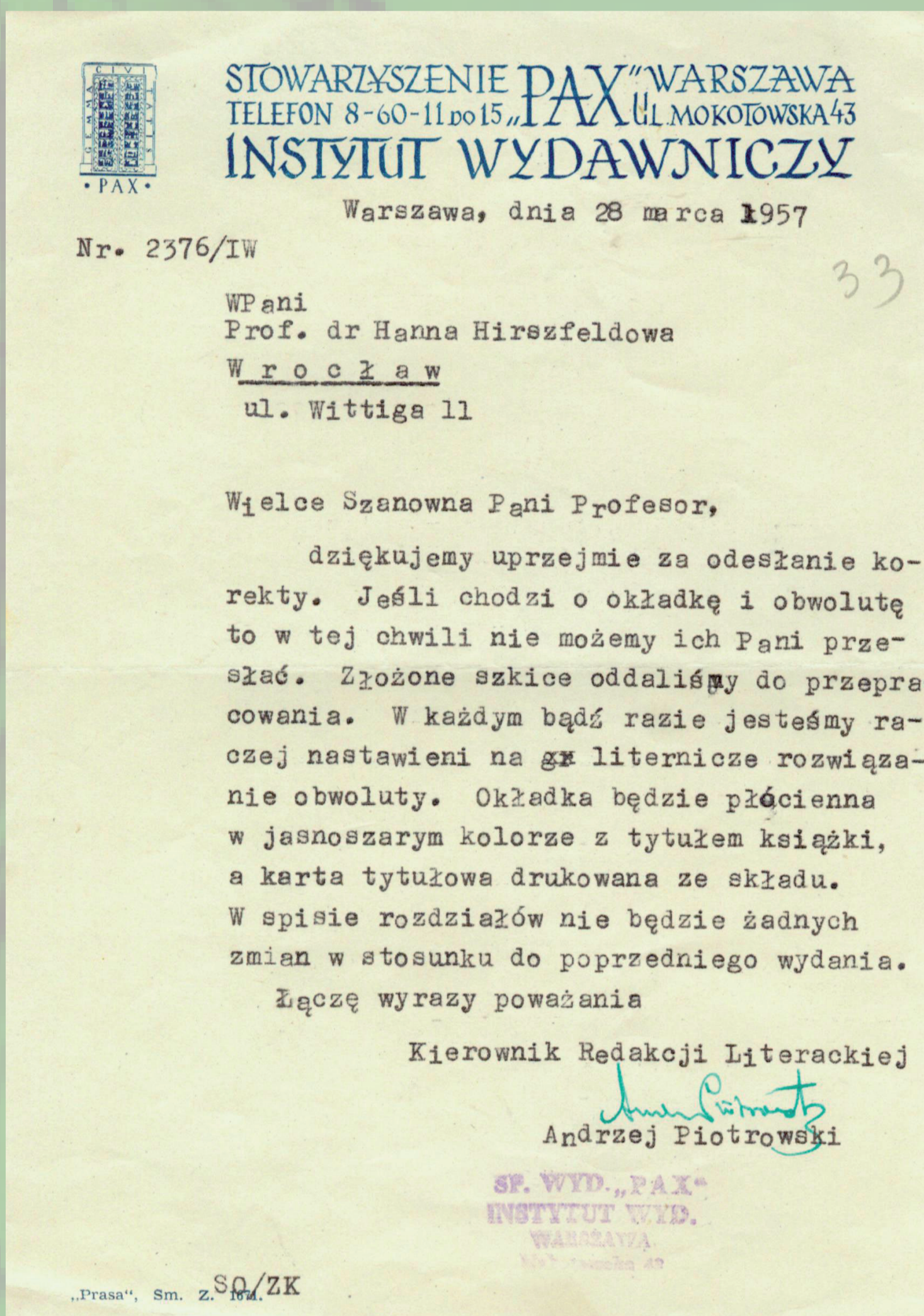

Korespondencja Hanny Hirsfeldowej związana z wydaniem *Historii jednego życia*, 1957, Materiały Ludwika i Hanny Hirsfeldów, APAN, III-157, j. 164, k. 33

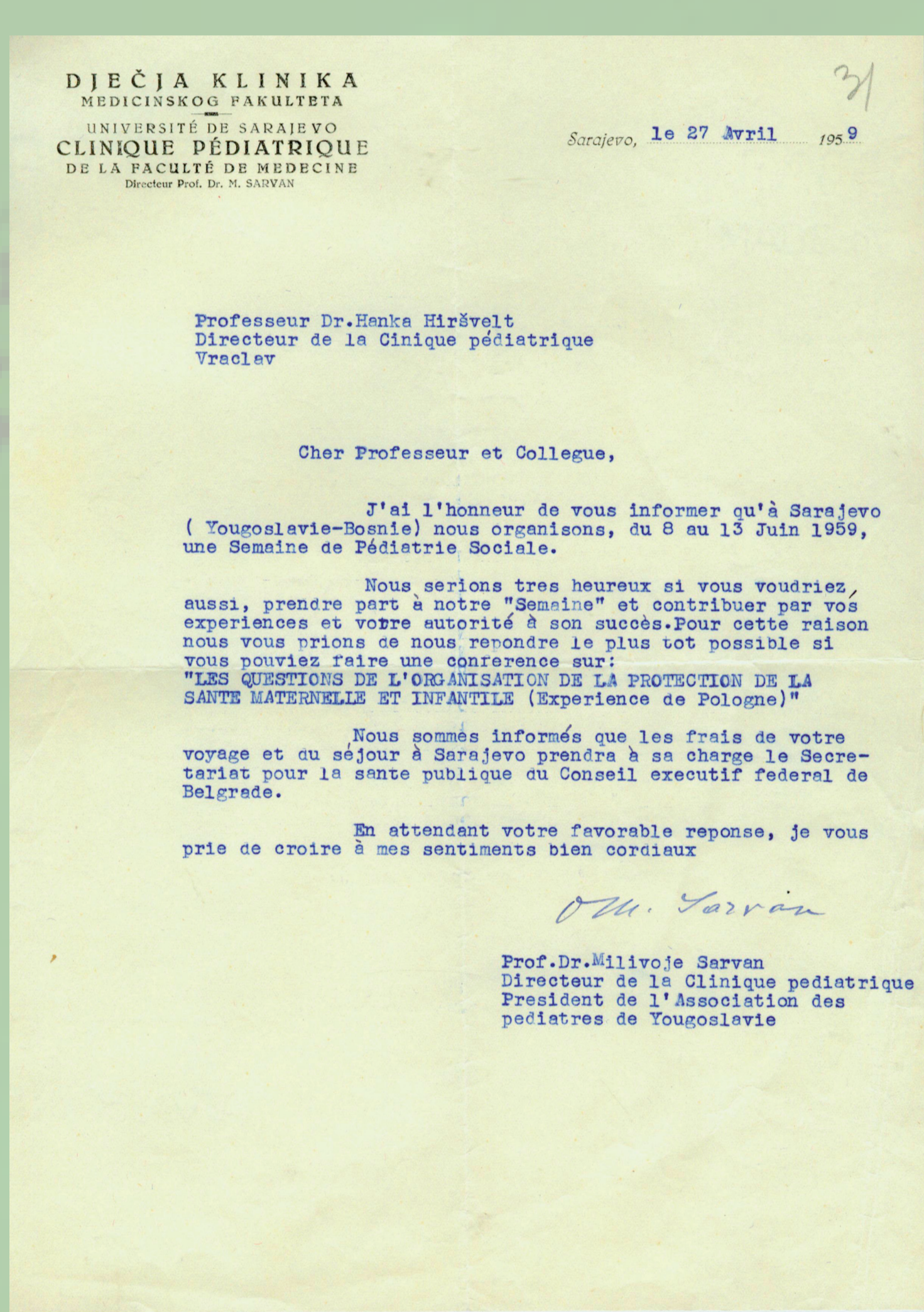

Korespondencja Hanny Hirsfeldowej związana z udziałem w międzynarodowych oraz krajowych zjazdach, kongresach i seminariach z zakresu pediatrii, 1958, 1959, Materiały Ludwika i Hanny Hirsfeldów, APAN, III-157, j. 153, k. 23, 31

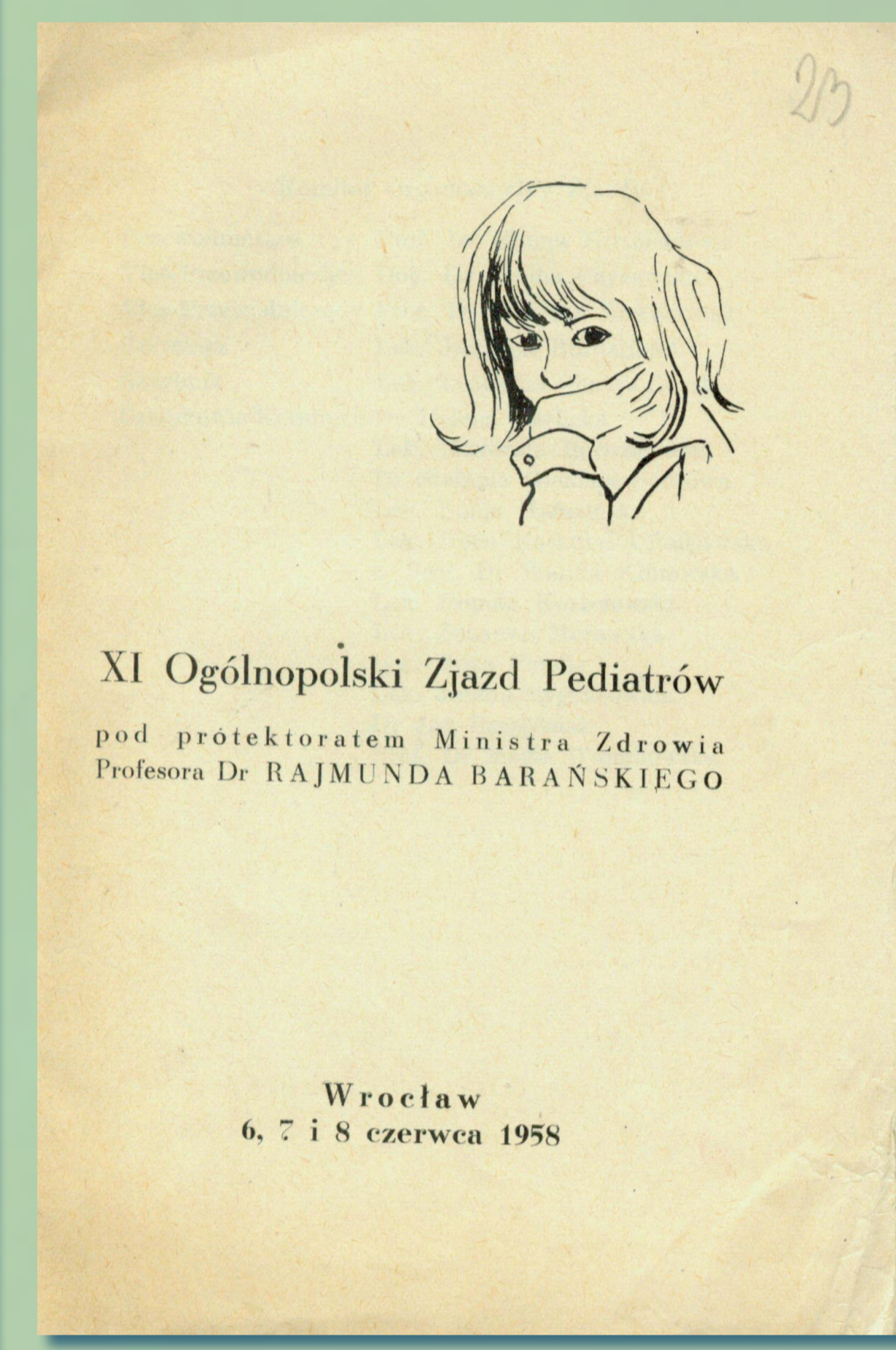

Korespondencja Hanny Hirsfeldowej związana z udziałem w międzynarodowych oraz krajowych zjazdach, kongresach i seminariach z zakresu pediatrii, 1958, 1959, Materiały Ludwika i Hanny Hirsfeldów, APAN, III-157, j. 153, k. 23, 31

Wyróżniła się spośród swoich rówieśniczek  
jakąś pełną powagi słodyczą, ciągnącą ku  
niej nie tylko Ludwikowe oczy.

Hanna Wolszczanowa, Po szlakach niewydeptanych. Opowieść o Ludwiku Hirsfeldzie, po 1954, Materiały Ludwika i Hanny Hirsfeldów, APAN, III-157, j. 115, k. 16.

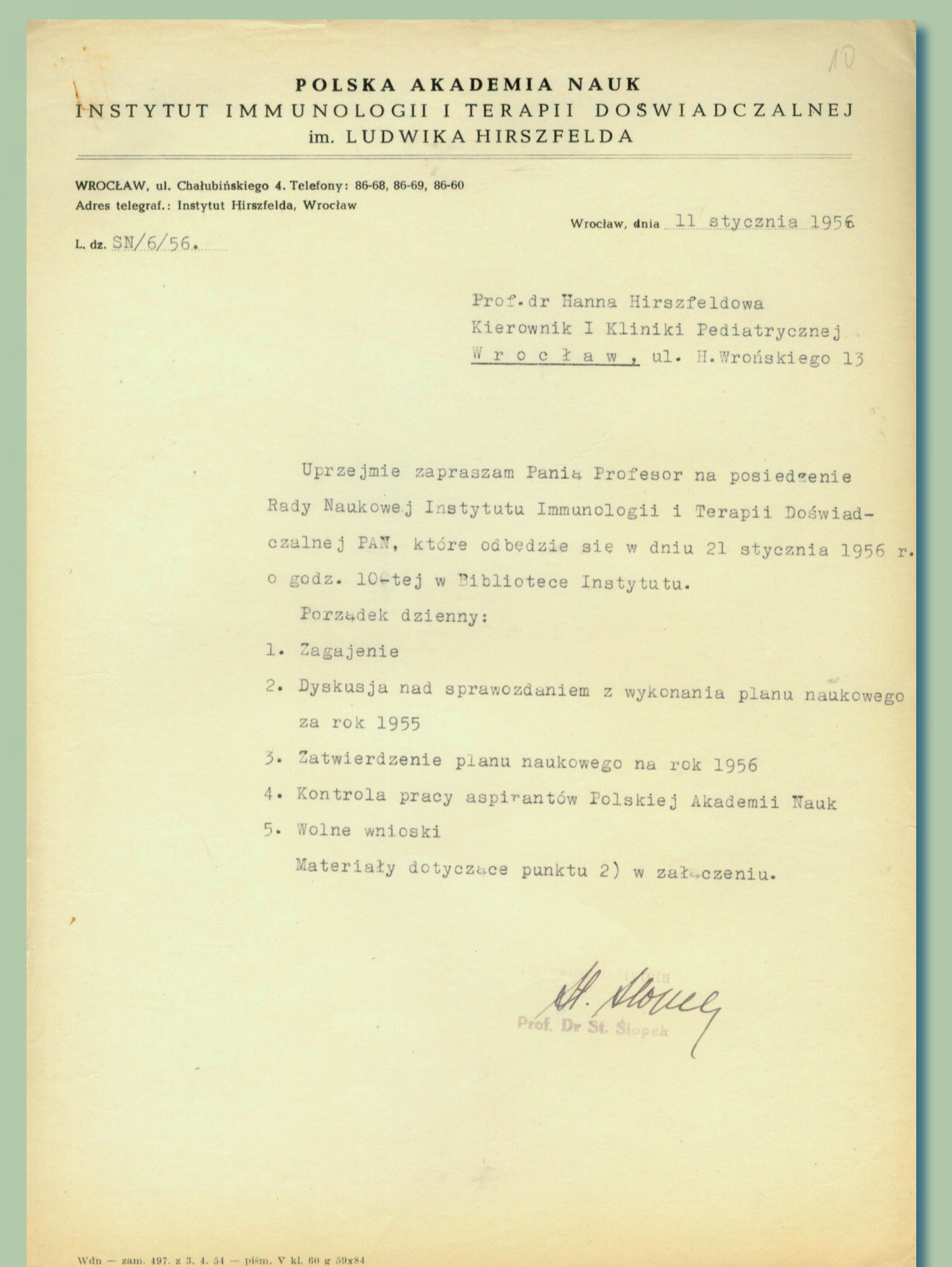

Korespondencja Hanny Hirsfeldowej związana z udziałem w Radzie Naukowej Instytutu Immunologii i Terapii Doświadczalnej PAN we Wrocławiu, 1956, Materiały Ludwika i Hanny Hirsfeldów, APAN, III-157, j. 158, k. 10

## Hanna Hirsfeldowa

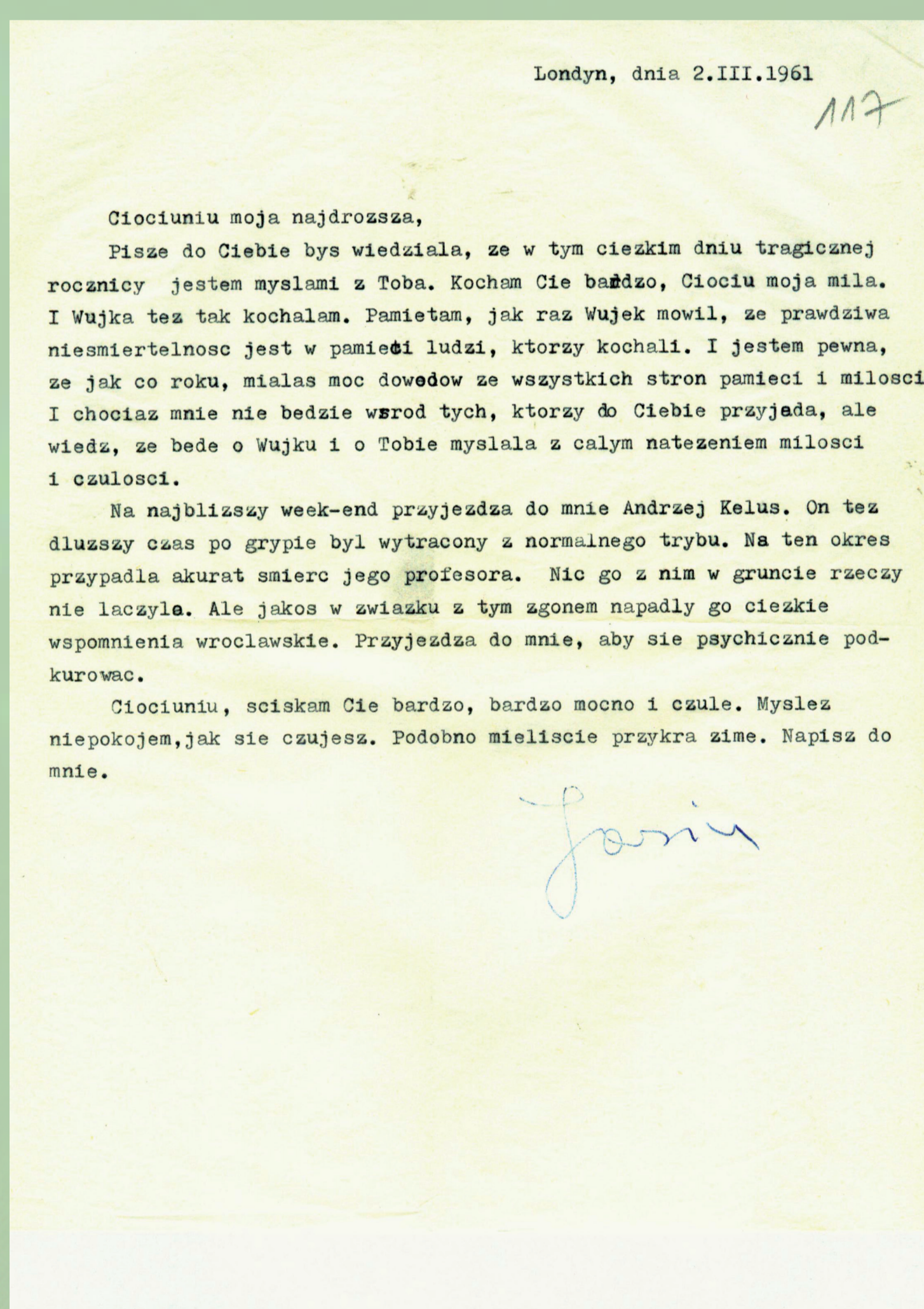

List Joanny Kietłasińskiej do Hanny Hirsfeldowej, 1961, Materiały Ludwika i Hanny Hirsfeldów, APAN, III-157, j. 174, k. 117

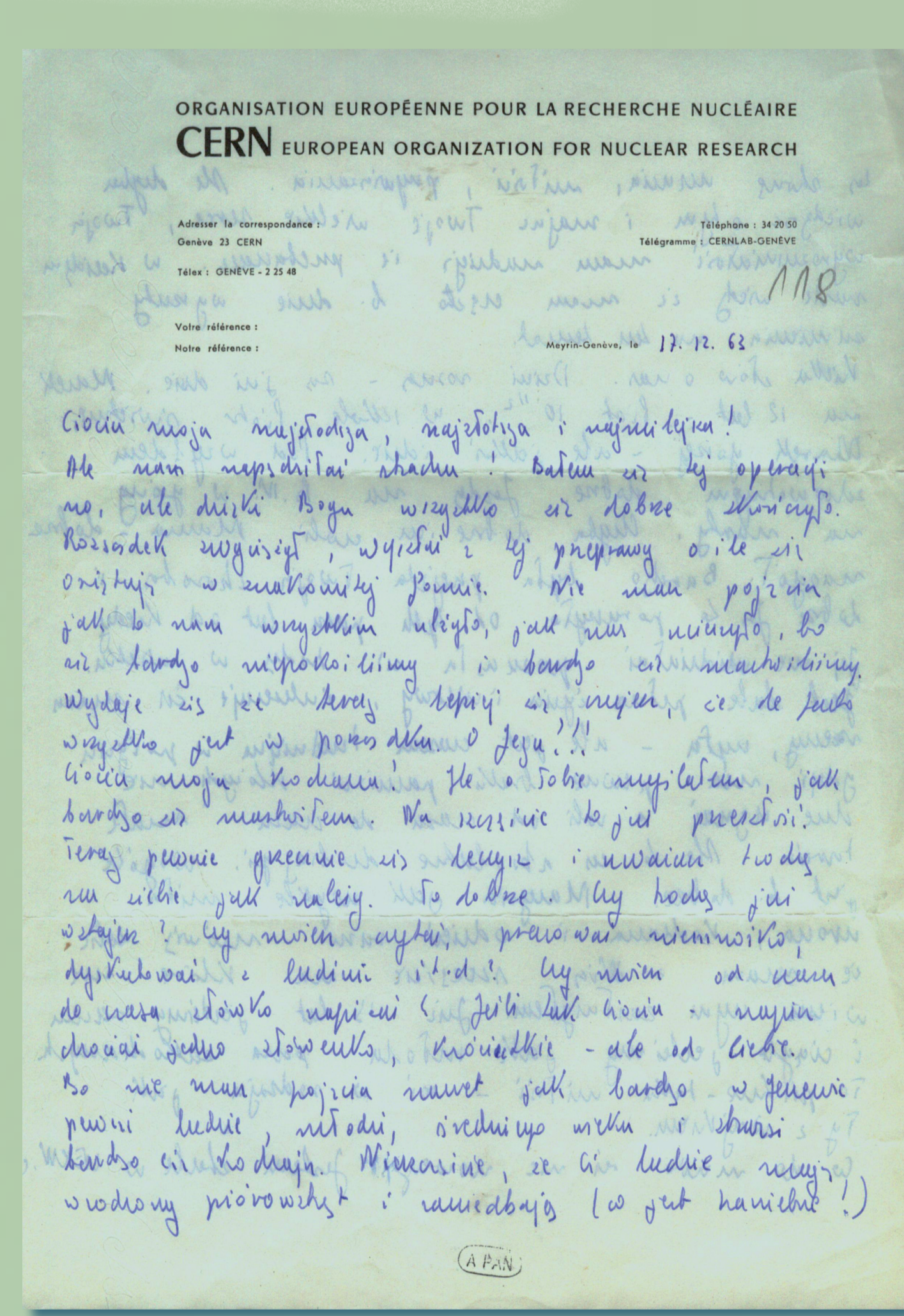

List Jacka Prentkiego do Hanny Hirsfeldowej, 1963, Materiały Ludwika i Hanny Hirsfeldów, APAN, III-157, j. 175, k. 118

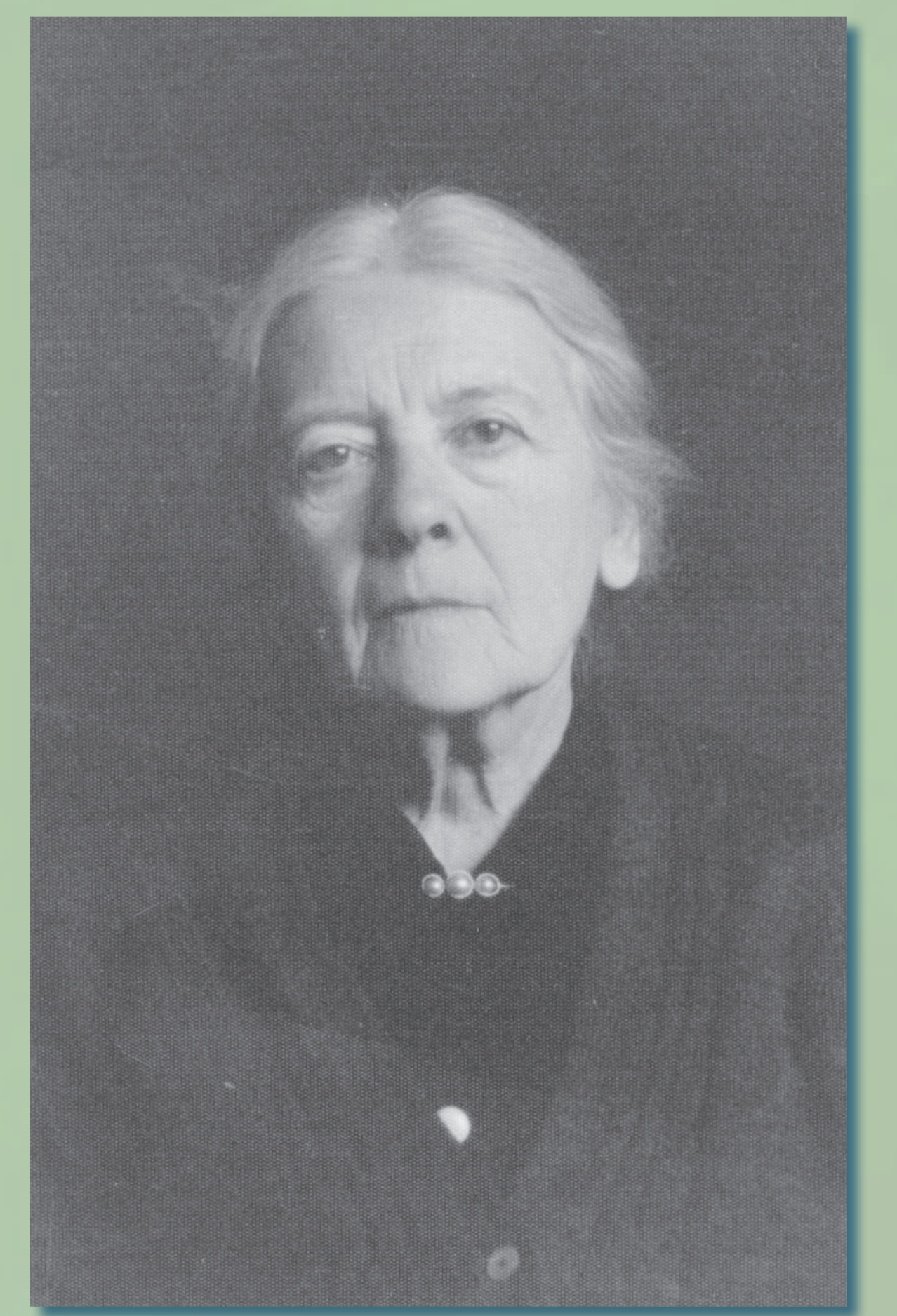

Hanna Hirsfeldowa, b.d., APAN, ZF, XVIII-14

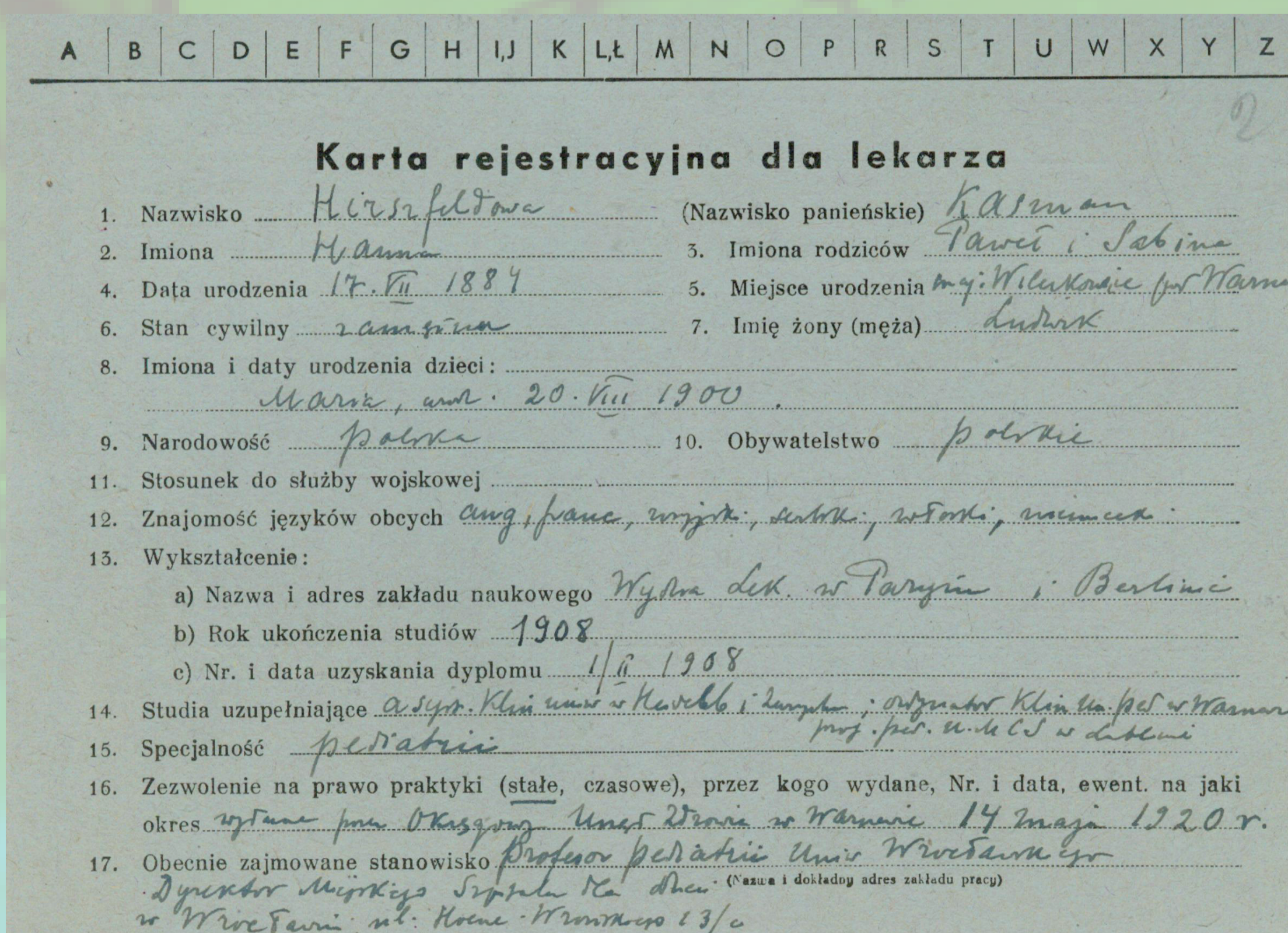

Karta rejestracyjna Hanny Hirsfeldowej, 1947, Materiały Ludwika i Hanny Hirsfeldów, APAN, III-157, j. 170, k. 2, 2 v.

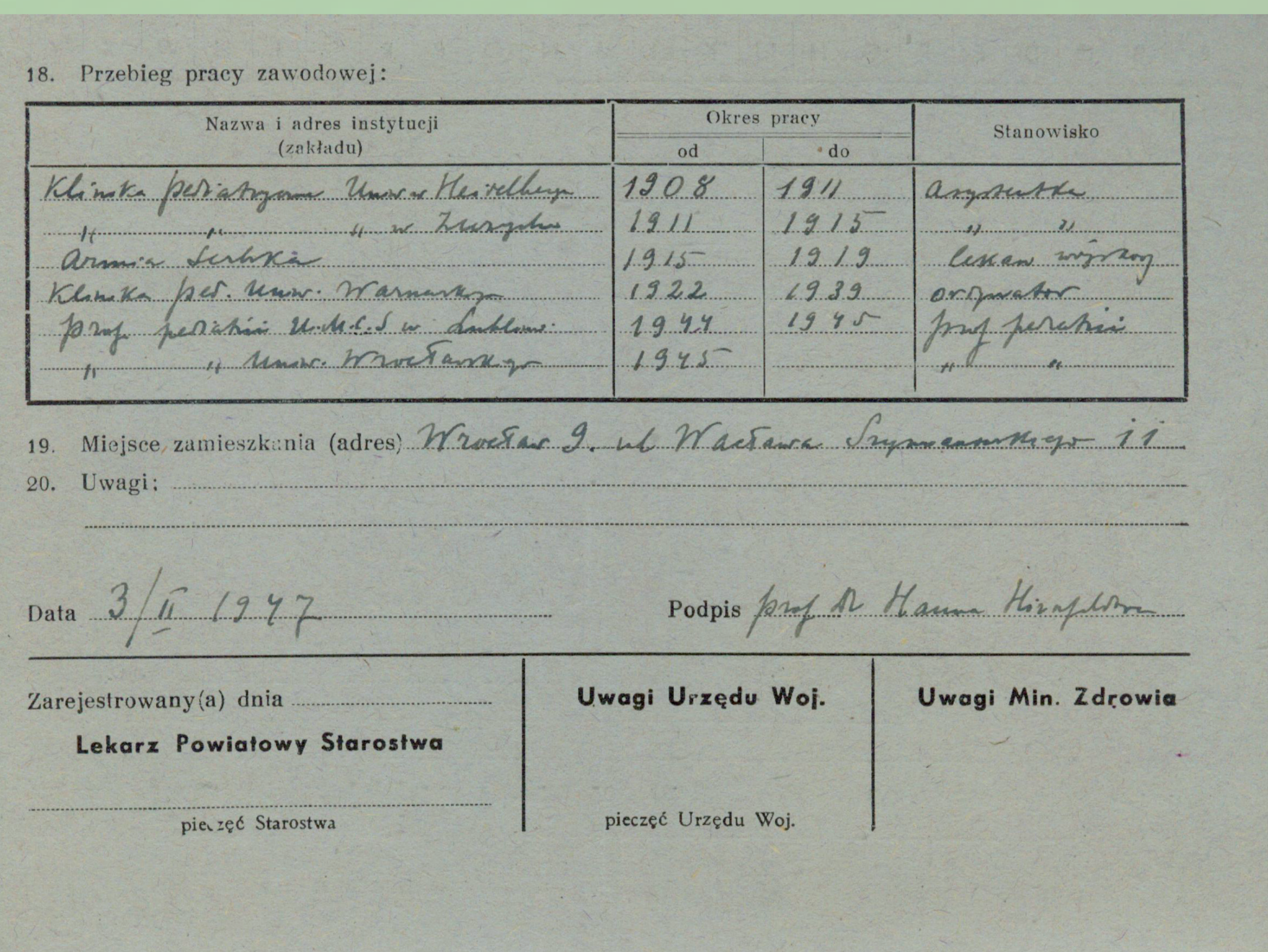

Karta rejestracyjna Hanny Hirsfeldowej, 1947, Materiały Ludwika i Hanny Hirsfeldów, APAN, III-157, j. 170, k. 2, 2 v.

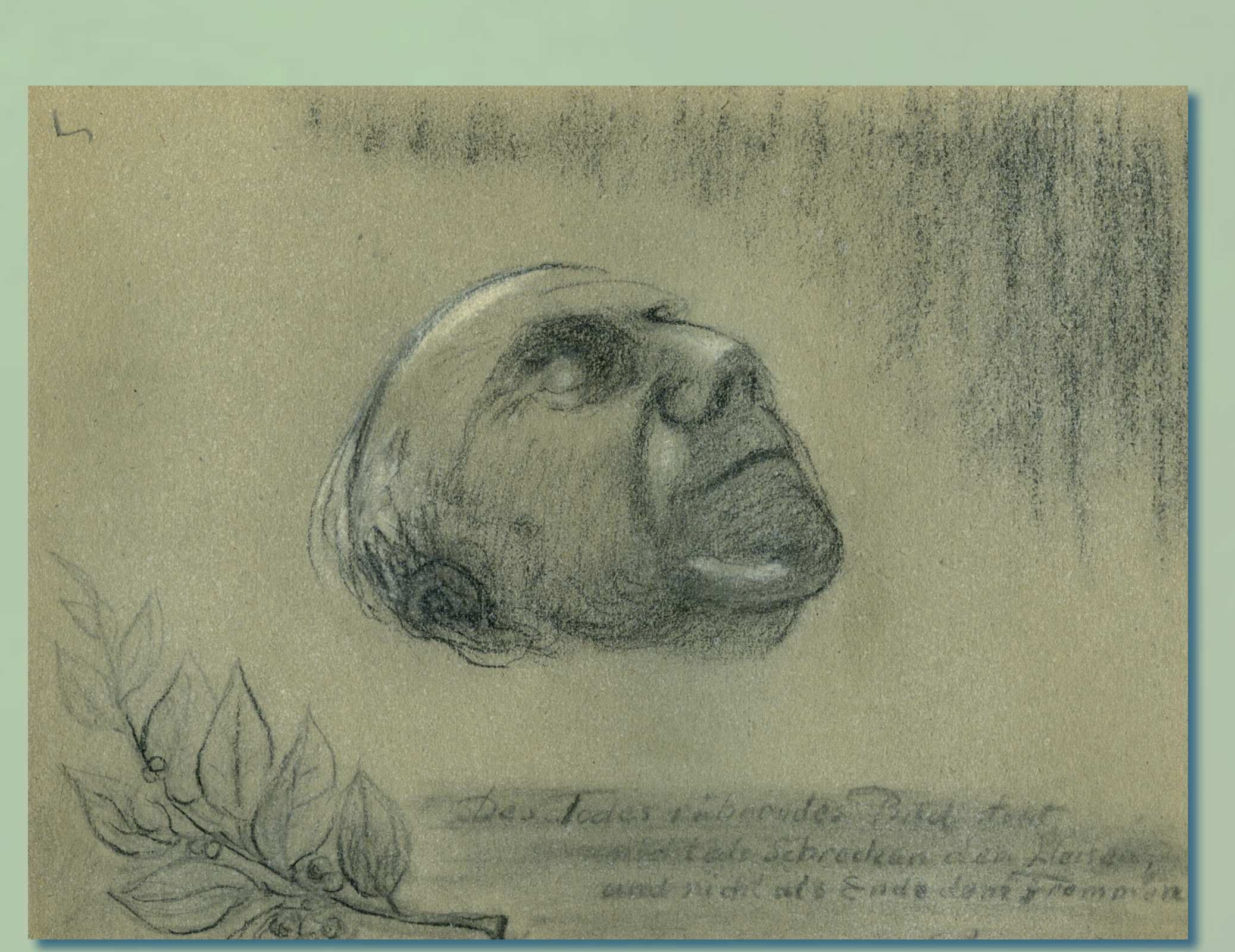

Maska pośmiertna Ludwika Hirsfelda, 1954, Materiały Ludwika i Hanny Hirsfeldów, APAN, III-157, j. 103, k. 5